SANITARIO MUJER CELIA

Referencia: 607300

Casaca de mujer en manga corta, con cuello redondo, cierre mediante botones de presión ocultos laterales y dos bolsillos entre costadillos. Prenda semi ajustada, con costadillos delanteros, pinzas en la espalda y cinturón trasero. Modelo confeccionado en SARGA de color blanco. Ideal para uniformes de enfermería, doctores y demás profesionales sanitarios en hospitales, clínicas y centros médicos, laboratorio, farmacia, veterinario o comercio. Disponible también en modelo para hombre.

SARGA 65% PES 35% CO - 200 gr/m²

Colores disponibles

Tallas disponibles

XS S M L XL XXL YL

Guía de tallas

MEDIDA (cm)	XSS	XS	S	M	L	XL	XXL	YL
PECHO	44	48	52	56	60	64	68	72
CINTURA	40	44	48	52	56	60	64	68
CADERA	47	51	55	59	63	67	71	75
LARGO ESPALDA	62	63,5	65	66,5	68	69,5	71	72,5
LARGO DE MANGA	18	19	20	21	22	23	24	25
HOMBRO A HOMBRO	36	38	40	42	44	46	48	50

Croquis y Características
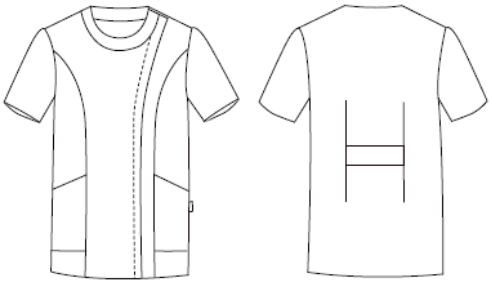
-Costadillos delanteros. -Pinzas en la espalda. -2 bolsillos entre costadillos. -Botones de presión ocultos. -Largo aprox.: 66 cm. -Prenda M2: semi ajustada.