BLUSA SANITARIO HOMBRE ABEL

Referencia: 610100

Casaca de hombre en manga larga, con cuello mao, cierre mediante botones de presión ocultos y dos bolsillos delanteros entre pinzas. Prenda semi ajustada, con pinzas en delantero y costura central en la espalda. Modelo confeccionado en SARGA blanca, con trabillas de colores intercambiables aparte (referencia 608200) para combinar en los bolsillos. Ideal para uniforme de enfermería, doctores y demás profesionales sanitarios en hospitales, clínicas y centros médicos, laboratorio, farmacia, veterinario o comercio. Disponible también en modelo para mujer.

SARGA 65% PES 35% CO - 200 gr/m²

Colores disponibles

Tallas disponibles

XS S M L XL XXL YL

Guía de tallas

MEDIDA (cm)	XSS	XS	S	M	L	XL	XXL	YL
PECHO	44	48	52	56	60	64	68	72
CINTURA	38	42	46	50	54	58	62	66
CADERA	45	49	53	57	61	69	69	73
LARGO ESPALDA	73	74,5	76	77,5	79	80,5	82	83,5
HOMBRO A HOMBRO	40,5	42,5	44,5	46,5	48,5	50,5	52,5	54,5
LARGO DE MANGA	67	68	69	70	71	72	73	74

Croquis y Características
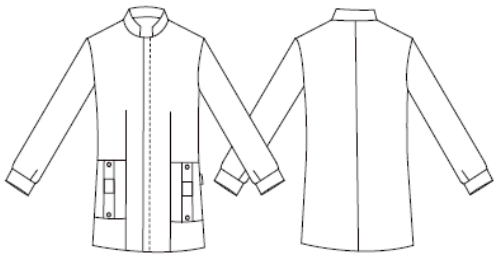
-Pinzas en delantero. -2 bolsillos entre pinzas. -Trabillas intercambiables. -Botones de presión ocultos. -Largo aprox.: 77 cm. -Prenda H2.: semi ajustada.