CONJUNTO UNISEX PICO SARGA BLANCA

Referencia: 840000

Pijama unisex formado por casaca en manga corta, con cuello de pico, un bolsillo en el pecho izquierdo y dos bolsillos de parche delanteros y pantalón con media goma en cintura trasera, cremallera y botón. Modelos básicos confeccionados en SARGA de color blanco. Ideal para uniformes de enfermería , doctores y demás profesionales sanitarios en hospitales, clínicas y centros médicos, laboratorio, farmacia, veterinario, limpieza, alimentación o comercio. Disponible también en otros colores (referencia 843000), por separado las referencias 601000 y 772000 o conjunto con pantalón de todo goma (referencia 841100).

SARGA 65% PES 35% CO - 200 gr/m²

Colores disponibles

Tallas disponibles

XSS XS S M L XL XXL YL

Guía de tallas

MEDIDA (cm)	XSS	XS	S	M	L	XL	XXL	YL	2YL	3YL	4YL	5YL
PECHO	48	52	56	60	64	68	72	76	80	84	88	92
LARGO ESPALDA	69,5	71	72,5	74	75,5	77	78,5	80	81,5	84,5	86	87,5

Croquis y Características
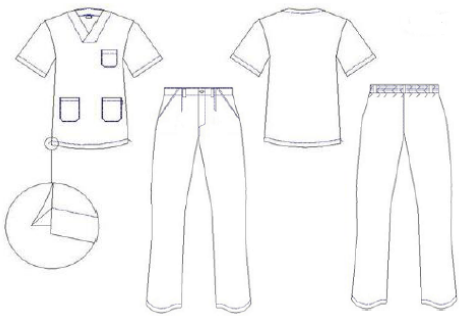
-Conjunto UNISEX: -Pantalón 773000. -Blusa 603000. -Pantalón con goma trasera y bolsillos tipo francés. -Cremallera y botón delantero. -Blusa con 3 bolsillos parche y aberturas laterales. -Prenda H3 : holgada.