BATA MUJER NOELIA

Referencia: 609300

Casaca de mujer en manga corta, con cuello cuadrado, cierre mediante botones de pastilla vistos laterales y dos bolsillos entre costuras. Prenda semi ajustada, con pinzas en delantero y espalda y cinturón trasero. Confeccionada en vichy de rayas gris, combinado en gris liso y lila o pistacho en cuello y boca de bolsillos. Ideal para uniforme de limpieza o comercio.

VICHY 65% PES 35% CO - 118 gr/m²

Colores disponibles

Tallas disponibles

XS S M L XL XXL YL

Guía de tallas

MEDIDA (cm)	XSS	XS	S	M	L	XL	XXL	YL
PECHO	46,5	50,5	54,5	58,5	62,5	66,5	70,5	74,5
CINTURA	40	44	47	51	55	59	63	67
CADERA	48,5	52,5	56,5	60,5	64,5	68,5	72,5	76,5
LARGO ESPALDA	67	68,5	70	71,5	73	74,5	76	77,5
LARGO MANGA	22	23	24	25	26	27	28	29
HOMBRO A HOMBRO	36,5	38,5	40,5	42,5	44,5	46,5	48,5	50,5

Croquis y Características
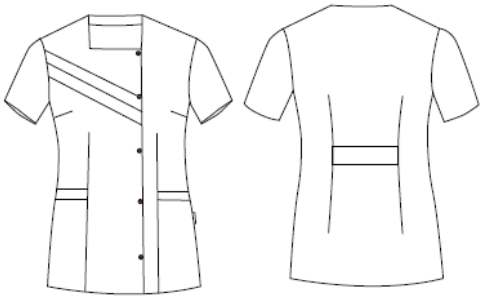
-Pinzas en delantero-espalda. -2 bolsillos entre costuras. -Cinturón en espalda. -Botones de pastilla vistos. -Largo aprox.: 71 cm. -Prenda H2.: semi ajustada.