BLUSA UNISEX ADELA

Referencia: 608300

Casaca especial para alimentación. Modelo unisex en manga larga, con cuello pico, puños acrílicos y un bolsillo oculto en el pecho izquierdo cosido por el interior. Confeccionada en SARGA de color blanco o marino. Pensado especialmente para la industria alimentaria y cadenas de producción y manipulación, aunque también puede usarse para uniforme sanitario, limpieza o comercio.

SARGA 65% PES 35% CO - 200 gr/m²

Colores disponibles

Tallas disponibles

XS S M L XL XXL YL

Guía de tallas

MEDIDA (cm)	XSS	XS	S	M	L	XL	XXL	YL
PECHO	48	52	56	60	64	68	72	76
CADERA	48	52	56	60	64	68	72	76
LARGO ESPALDA	69,5	71	72,5	74	75,5	77	78,5	80
LARGO MANGA LARGA	58,6	59,4	60,2	61	62	63	64	65
HOMBRO A HOMBRO	41,5	43,5	45,5	47,5	49,5	51,5	53,5	55,5

Croquis y Características
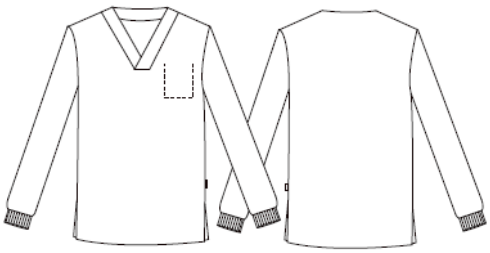
-Prenda UNISEX. -Puños en acrílico. -Bolsillo pecho oculto. -Aberturas laterales. -Largo aprox.: 74 cm. -Prenda H3.: holgada.