CAMISA MUJER VALERIA TEJANO FINO LAVADO

Referencia: 240100

Camisa de mujer de manga larga regulable mediante botón de pastilla y puño abotonado. Confeccionada en popelín vaquero lavado, cuenta con pinzas en espalda, costados y delantero. Dispone de dos bolsillos, uno en pecho izquierdo y otro en la manga izquierda. Ideal para uniforme de bares, restaurantes, cafeterías y demás negocios de hostelería y restauración o para comercio en general.

POPELÍN TEJANO LAVADO 100% CO - 150 gr/m²

Colores disponibles

Tallas disponibles

XS S M L XL XXL YL

Guía de tallas

MEDIDA (cm)	XSS	XS	S	M	L	XL	XXL	YL	2YL
PECHO	44	46	48	50	53	57	61	65	69
CINTURA	40	42	44	46	48	52	56	60	64
CADERA	46	48	50	52	54	58	62	67	72
CUELLO	39,7	41,4	43,1	44,8	46,5	48,2	49,9	51,6	53,3
LARGO ESPALDA	56,5	58,5	60,5	62,5	64,5	66,5	68,5	70,5	72,5
LARGO MANGA	61	62	63	64	65	67	67	68	69
HOMBRO A HOMBRO	35	37	39	41	43	47	47	49	51

Croquis y Características
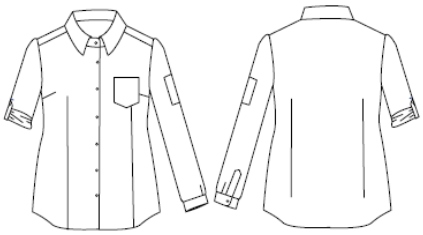
- Popelín tejano lavado. - Pinzas en sisas, delantero y espalda. - Manga regulable, botón pastilla. - Puño abotonado. - Bolsillo en pecho y manga - Largo aprox.: 68 cm. M2.