BLUSA MUJER C/MAO MANGA 3/4

Referencia: 249200

Camisa de mujer con cuello mao. Modelo con manga 3/4 terminada en puño abierto, disponible en dos tonalidades de popelín de rayas. Cuenta con un bolsillo en el pecho izquierdo y pinzas en costados, delantero y espalda. Ideal para uniforme en hostelería y restauración, recepción, transportes, oficina o comercio.

POPELÍN 65% PES 35% CO - 130 gr/m²

Colores disponibles

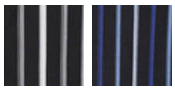

Tallas disponibles

XS S M L XL XXL YL

Guía de tallas

MEDIDA (cm)	XSS	XS	S	M	L	XL	XXL	YL	2YL
PECHO	44	46	48	50	53	57	61	65	69
LARGO ESPALDA	56,5	58,8	60,5	62,5	64,5	66,5	68,5	70,5	72,5
CINTURA	40	42	44	46	48	52	56	60	64
LARGO MANGA	44,8	45,7	46,6	47,5	48,4	49,3	50,2	51,1	52
HOMBRO A HOMBRO	35	37	39	41	43	45	47	49	51

Croquis y Características
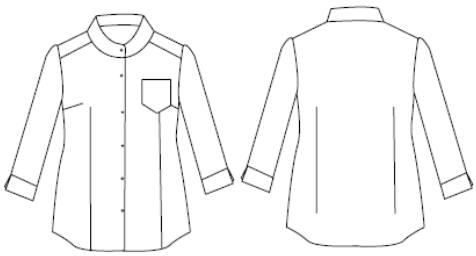
- Pinzas en sisas, delantero y espalda. - Manga semi, puño abierto. - Largo aprox.: 68 cm. M2.