BLUSA MUJER CUELLO MAO M/CORTA

Referencia: 620100

Casaca de hostelería para mujer, en manga corta, con cuello mao, un bolsillo en el pecho izquierdo, dos bolsillos delanteros y cierre mediante botones de pastilla vistos. Prenda semi ajustada, con costadillos en delantero y espalda. Confeccionada en SARGA de color blanco, con los botones en negro. Ideal para uniforme de camareras en bares, restaurantes, terrazas, cafeterías, catering y hostelería en general.

SARGA 65% PES 35% CO - 200 gr/m²

Colores disponibles

Tallas disponibles

XSS XS S M L XL XXL YL

Guía de tallas

MEDIDA (cm)	XSS	XS	S	M	L	XL	XXL	YL	2YL
PECHO	42	46	50	54	58	62	66	70	74
CINTURA	38,5	42,5	46,5	50,5	54,5	58,5	62,5	66,5	70,5
CADERA	44	48	52	56	60	64	68	72	76
LARGO ESPALDA	65,5	67	68,5	70	71,5	73	74,5	76	77,5

Croquis y Características
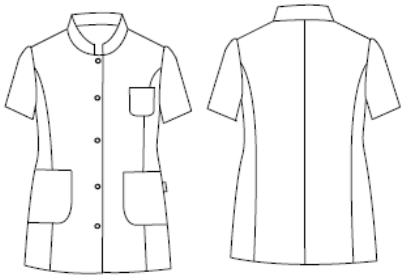
-Cuello mao. -Bolsillo en pecho izquierdo. -2 bolsillos en delantero. -Largo aprox.: 68 cm. -Prenda M2.: semi ajustada.