BLUSA MUJER LINO

Referencia: 651500

Camisa de mujer con cuello mao, sin mangas y cierre mediante botones vistos. Dispone de pinzas en los costados y la espalda, un bolsillo en el pecho izquierdo y grandes aberturas en los laterales. Modelo confeccionado en FALSO LINO de 50% Algodón - 50 % Poliéster. Ideal para uniforme en hostelería y restauración, recepción, oficina o comercio.

PLANA 50% LI 50% CO - 165 gr/m²

Colores disponibles

Tallas disponibles

XS S M L XL XXL YL

Guía de tallas

MEDIDA (cm)	XS	S	M	L	XL	XXL	YL
PECHO	46,5	50,5	54,5	58,5	62,5	66,5	70,5
LARGO ESPALDA	86,5	87,8	89,1	90,5	91,8	93,2	94,5
CINTURA	41	45	49	53	57	61	65
CADERA	50	54	58	62	66	70	74
HOMBRO A HOMBRO	33,5	35,5	35,5	39,5	41,5	43,5	45,5

Croquis y Características
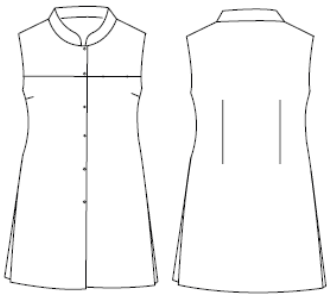
- Lino/Algodón. - Pinzas en sisas y espalda. - Bolsillo en pecho izquierdo. - Aberturas en costados. - Largo aprox.: 88 cm. M2.