BABI SIN MANGA VICHY BAMBULA

Referencia: 905000

Babi infantil sin mangas, con cierre mediante botones de pastilla centrales, cuello camisero y pliegues en el pecho. Cuenta con dos bolsillos delanteros. Prenda de fácil lavado y planchado, disponible en bambula de cuadros celeste o fucsia.

BAMBULA 65% CO 35% PES - 165 gr/m²

Colores disponibles

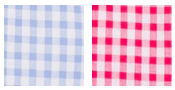

Tallas disponibles

0 2 4 6

Guía de tallas

MEDIDA (cm)	0	2	4	6
PECHO	40	43	46	49
LARGO ESPALDA	49,6	56	62,3	68,6
HOMBRO A HOMBRO	27,5	29,5	61,5	33,5
ANCHO DE BAJO	49	52	55	58

Croquis y Características
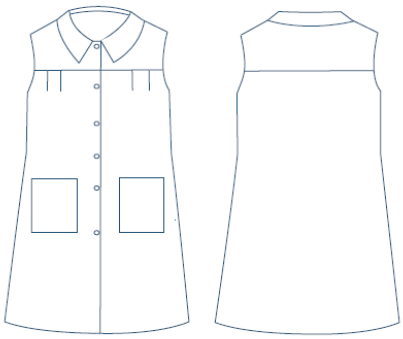
-Botones centrales. -2 bolsillos laterales. -Largo aprox.: 58 cm. M3