CHAQUETA COCINA UNISEX M/C BLANCA VIVO COLOR

Referencia: 914000

Chaqueta de cocina unisex en manga corta, con cierre cruzado mediante botones de pastilla vistos y un bolsillo en el pecho izquierdo. Modelo semi ajustado, con costadillos en espalda. Confeccionada en SARGA de color blanco, con vivos del cuello, bolsillo, delantero y botones a elegir entre tres colores. Es un básico para cocineros y chefs en hostelería, restauración y cocina en general.

SARGA 65% PES 35% CO - 200 gr/m²

Colores disponibles

Tallas disponibles

XSS XS S M L XL XXL YL

Guía de tallas

MEDIDA (cm)	XSS	XS	S	M	L	XL	XXL	YL	2YL	3YL
PECHO	48	52	56	60	64	68	72	76	80	84
LARGO ESPALDA	71	72,5	74	75,5	77	78,5	80	81,5	83	84,5
MANGA	27,4	28,3	29,2	30,1	31	31,9	32,8	33,7	34,6	33,5

Croquis y Características
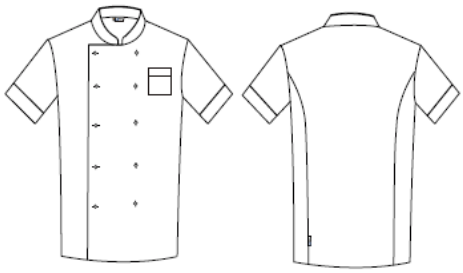
-Botones de pastilla. -Bolsillo en pecho izquierdo. -Vivo en escote, delantero, bolsillo y mangas. -Largo aprox.: 72 cm. -Prenda H2: semi ajustada