# CHAQUETA COCINA UNISEX POPELIN FINO NEGRO M/C

**Referencia: 917A00**

Chaqueta unisex en manga corta, con cierre cruzado mediante botones de pastilla vistos y un bolsillo en pecho izquierdo. Modelo semi ajustado, con costadillos en espalda. Confeccionada en POPELÍN de color negro. Es un básico para cocineros y chefs en hostelería, restauración y cocina en general.

POPELÍN 65% PES 35% CO - 120 gr/m²

## Colores disponibles

## Tallas disponibles

XSS XS S M L XL XXL YL

## Guía de tallas

| MEDIDA (cm) | XSS | XS | S | M | L | XL | XXL | YL | 2YL | 3YL |
|---|---|---|---|---|---|---|---|---|---|---|
| LARGO ESPALDA | 48 | 52 | 56 | 60 | 64 | 68 | 72 | 76 | 80 | 84 |
| PECHO | 71 | 72,5 | 74 | 75,5 | 77 | 78,5 | 80 | 81,5 | 83 | 84,5 |

## Croquis y Características
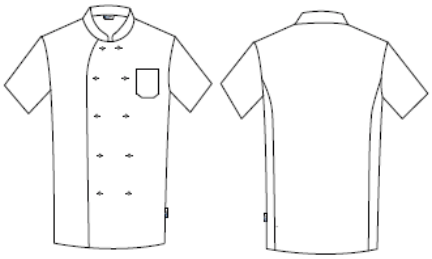
-Botones de pastilla. -Bolsillo en pecho izquierdo. -Largo aprox.: 72 cm. -Prenda H2: semi ajustada